PP/TPE

IP 30 | 1,5-2,5 mm² | 400 V | Ø 68

HW Hohlwand-Elektronikdose 61, luftdicht

Typ	Fräs-loch Ø mm	Geeignet für Platten-stärke mm	Höhe mm	Anzahl der Einfüh-rungen	Farbe	Verp. Stück	Gewicht kg/100 St.	Art.-Nr.
HE 61-DV-L	68	5-40	61	14	orange / grau	10	6,190	**2003826**

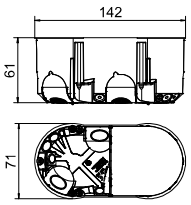

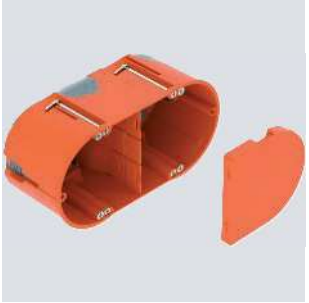

Hohlwand-Elektronikdose mit Membraneinführungen, Deckel und Trennwand, für den Einsatz in Hohlwänden mit einer Einbautiefe von mindestens 61 mm und einer Plattenstärke von 5 - 40 mm.
- 6 Schraubdome
- Geräteschrauben, Klemmlaschen
- 4 Kombi-Rohreinführungen Ø 20 und 25 mm
- 4 Einführungen für NYM-Leitungen 3 x 1,5 mm²
- 2 Einführungen für NYM-Leitungen 3 x 2,5 mm² oder 5 x 1,5 mm²
- 2 Einführungen für NYM-Leitungen 5 x 2,5 mm² oder 7 x 1,5 mm²
- Luftdichte Verbindung mit weiteren Gerätedosen über Verbindungsstutzen Typ ZH 11-V

PP/TPE

IP 30 | 1,5-2,5 mm² | 400 V | Ø 68

HW Hohlwand-Elektronikdose 74, luftdicht, mit Elastomersack

Typ	Fräs-loch Ø mm	Geeignet für Platten-stärke mm	Anzahl der Einfüh-rungen	Farbe	Verp. Stück	Gewicht kg/100 St.	Art.-Nr.
HE 74-L	68	5-35	8	orange / grau	10	4,446	**2003828**

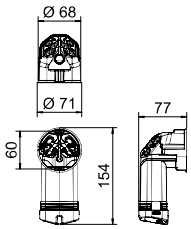

Hohlwand-Elektronikdose mit Membraneinführungen und zusätzlichem Verdrahtungsraum, für den Einsatz in Hohlwänden mit einer Einbautiefe von mindestens 75 mm und einer Plattenstärke von 5 - 35 mm.
- 2 x 3 Schraubdome
- Geräteschrauben, Klemmlaschen
- 2 Einführungen für NYM-Leitungen 3 x 1,5 mm²
- 2 Einführungen für NYM-Leitungen 3 x 2,5 mm² oder 5 x 1,5 mm²
- 2 Einführungen für NYM-Leitungen 5 x 2,5 mm² oder 7 x 1,5 mm²
- 2 Kombi-Rohreinführung Ø 20 und 25 mm im Bodenbereich des Verdrahtungsraums

Wandleuchten-Anschlussdosen

PP/TPE

IP 30 | 1,5 mm² | 400 V

HW Hohlwand-Wandauslassdose, luftdicht

Typ	Fräs-loch Ø mm	Geeignet für Platten-stärke mm	Höhe mm	Anzahl der Einfüh-rungen	Farbe	Verp. Stück	Gewicht kg/100 St.	Art.-Nr.
HG 45-WA-LD	35	5-40	45	2	orange / grau	25	0,990	**2003832**

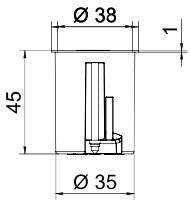

Luftdichte Wandauslassdose für Hohlwände, zur Montage von Wandleuchten oder Lautsprechern. Mit Deckel.
- 1 Einführung für NYM-Leitungen 3 x 2,5 mm² oder 5 x 1,5 mm²
- 1 Einführung für NYM-Leitungen 3 x 1,5 mm²

01 VBS Unterputz- und Hohlwandsysteme 2021 / de / 2022/02/16 12:44:38 (LLExport_02808) / 2022/02/16 12:45:01 12:45:01